



わくわくだより

新緑がまぶしい気持ちの良い季節になりました。道端の花もかわいらしく咲き乱れ、お散歩が楽しい季節ですね。気温も高く汗ばむ陽気の日もあるかもしれませんので水分補給の飲み物と帽子をお忘れなく…♪

5月の予定



月	火	水	木	金
				1
4 みどりの日	5 こどもの日	6 振替休日	7	8
11 発育測定 (11:30まで)	12 発育測定 (11:30まで)	13	14 ままナビの日	15 不審者訓練
18	19 制作 「ことり」 受付 11時まで	20 制作 「ことり」	21 避難訓練 制作「ことり」	22
25	26	27 おしゃべり ハッピータイム	28	29 誕生会 (4・5月生まれ)

※園の都合により、変更になる場合があります。

※子育てに関する困りごとやお悩み相談いつでもできます。お気軽にどうぞ♪



ままナビの日

5/14 (木) 9:30~11:30

ねんねの赤ちゃんからよちよち
歩きくらいまでの親子対象の日です。

出入り自由です。

身体測定や育児相談もできます♪

おしゃべりしましょう☆



誕生会 (4・5月生まれ)

5/29 (金) 11:00~11:15

※偶数月に誕生会を行います。

※誕生月の方には誕生カードを差し上げます。

あれば、お気に入りのお子さんの写真(横)を
1枚ご持参下さい。

誕生月以外のお友達もどうぞ!

おしゃべりハッピータイム

5/27 (水) 10:30~11:30

家庭児童相談員さんが来ます♪相談事が

なくても大丈夫☆毎回好評のわいわい

おしゃべり会です。お気軽にどうぞ♪

今月の制作

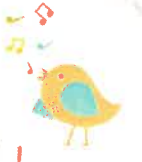

「ゆらゆらことり」

お子さんの手形を取って
ゆらゆら揺れるかわいい
とりさんを作りましょう。



くろじょうこども園

子育て支援センターわくわく

☎ 0258-24-8703

開館時間 月曜日~金曜日

9:30~14:30

(11:30~自由開放となります。)

休館日 土・日・祝日

園行事のある日

電話相談 9:30~16:00